

MONTHLY MEMBERSHIP PROGRESS REPORT

장소 REPUBLIC OF KOREA

District 354 B

Results as of: 8/31/2021

| 클럽 | | | | 회원 1인당 | | | |
|---------------|---------|------|--------|---------------|-----------|---------|--------------------|
| 결과- 2021-2022 | | | | 결과- 2021-2022 | | | |
| 사분기 | 신생클럽 목표 | 신생클럽 | 해산된 클럽 | 사분기 | 회원 순증가 목표 | 실제 회원증강 | 실제 퇴회 회원 수(전출입 포함) |
| 7월/8월/9월 | 40 | 0 | 0 | 7월/8월/9월 | 200 | 172 | 111 |
| 10월/11월/12월 | 40 | 0 | 0 | 10월/11월/12월 | 200 | 0 | 0 |
| 1월/2월/3월 | 20 | 0 | 0 | 1월/2월/3월 | 150 | 0 | 0 |
| 4월/5월/6월 | 0 | 0 | 0 | 4월/5월/6월 | 150 | 0 | 0 |

목표 및 누적 신생클럽 수

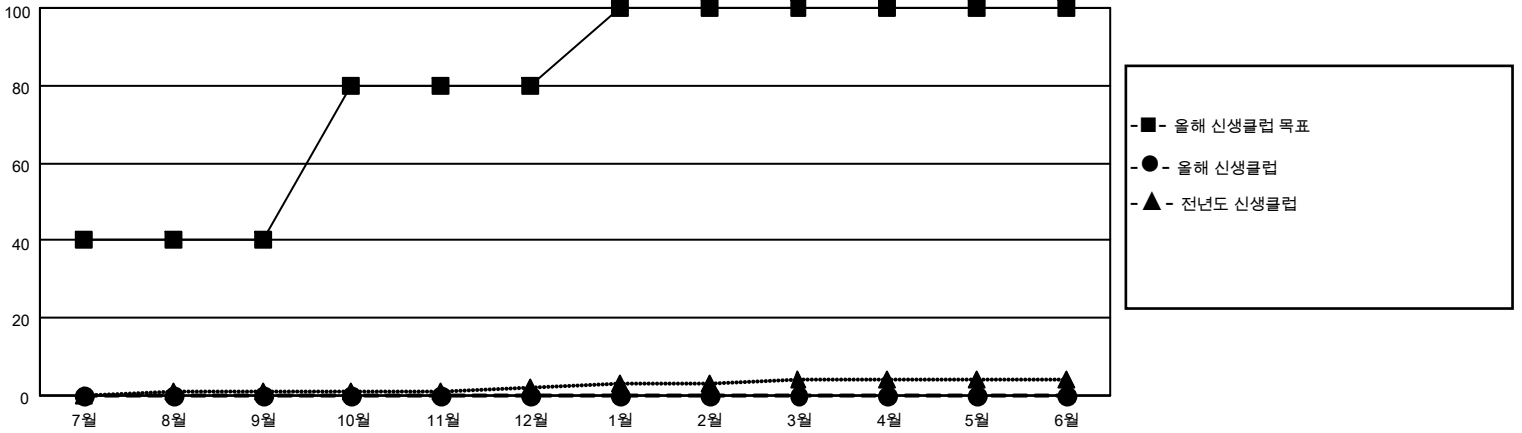

목표 및 누적 회원수

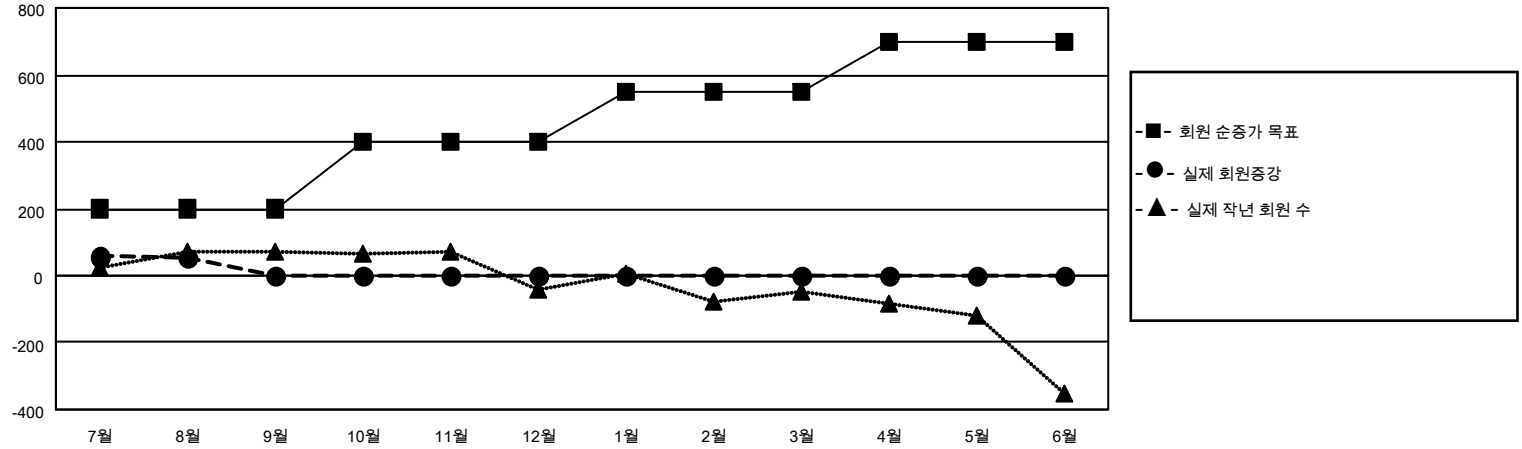

| 해산된 클럽: 0 | 1명 이상의 신입회원을 등록한 55 CLUBS OF 168 | <p style="text-align: center;"><u>성별 분포</u></p> <p>남성 4,525 (75.03%)</p> <p>여성 1,506 (24.97%)</p> <p>NON BINARY 0 (0.00%)</p> <p>PREFER NOT TO ANSWER 0 (0.00%)</p> | | | | | | | | | | |
|---|----------------------------------|---|----|---|------|---|----|-----|-----------|------------|---|--|
| <table border="1" style="width: 100%; border-collapse: collapse;"> <thead> <tr> <th colspan="2" style="text-align: left;"><u>퇴회회원</u></th> </tr> </thead> <tbody> <tr> <td style="width: 80%;">작고</td> <td style="text-align: right;">3</td> </tr> <tr> <td>클럽해산</td> <td style="text-align: right;">0</td> </tr> <tr> <td>기타</td> <td style="text-align: right;">108</td> </tr> <tr> <td>합계</td> <td style="text-align: right;">111</td> </tr> </tbody> </table> | <u>퇴회회원</u> | | 작고 | 3 | 클럽해산 | 0 | 기타 | 108 | 합계 | 111 | <p style="color: blue; text-decoration: underline;">누적 회원 데이터를 확인하시려면 여기에 클릭하십시오.</p> | <p>가족 단위 회원 총수 920</p> <p>회비 절반을 지불하는 가족회원 560</p> |
| <u>퇴회회원</u> | | | | | | | | | | | | |
| 작고 | 3 | | | | | | | | | | | |
| 클럽해산 | 0 | | | | | | | | | | | |
| 기타 | 108 | | | | | | | | | | | |
| 합계 | 111 | | | | | | | | | | | |